

Základní charakteristiky toku MANDAVA a jeho povodí

Identifikátor toku: TOK_ID = 207600000100
 Členění toku podle Gravelia: III. řád
 Povodí, s.p.: Ohře
 Číslo povodí: HLG_P_ID = 2-04-08-001 až 2-04-08-011

Délka toku: 17,08 km *
 Plocha povodí: 107,13 km² *

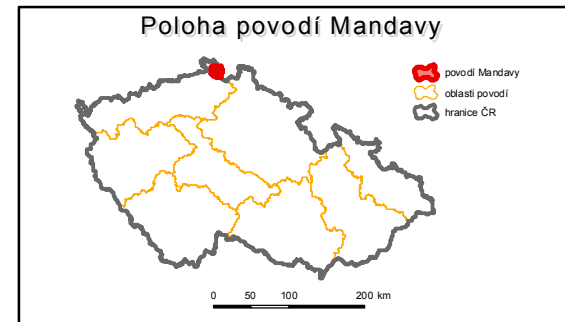

Mandava je levostranný přítok Lužické Nisy (povodí Odry), do které se vlévá v Polsku v Žitavě v nadmořské výšce 228 m. Pramení v Šluknovské pahorkatině západně od Starých Křečan v nadmořské výšce 433,38 m. U Rumburka opouští ČR a po 5 km opět vtéká na naše území. Největším přítokem je Lužnička (11,95 km). V povodí se nachází 252 vodních ploch s celkovou rozlohou 104,22 ha. Největší z nich jsou Velký rybník (31,32 ha), Světlík (14,08 ha) a Vamsdorfský rybník (8,39 ha).

Přehledná mapa povodí Mandavy

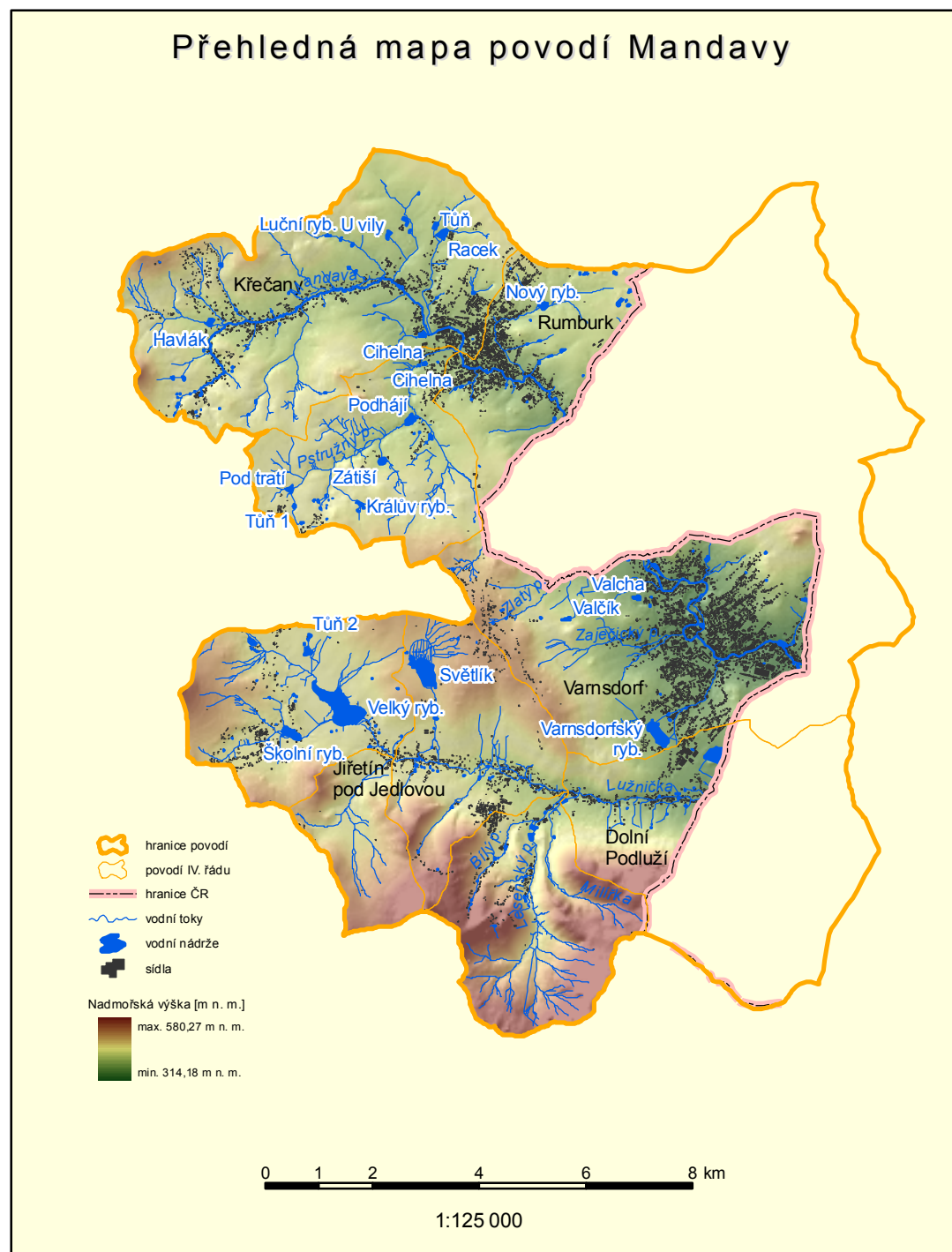

nadm. výška [m]	%
do 350,01	5,03
350,01 - 400,00	17,62
400,01 - 450,00	33,02
450,01 - 500,00	25,66
500,01 - 550,00	11,12
550,01 - 600,00	3,91
600,01 - 650,00	2,23
650,01 - 700,00	1,00
700,01 - 750,00	0,31
nad 750,01	0,10

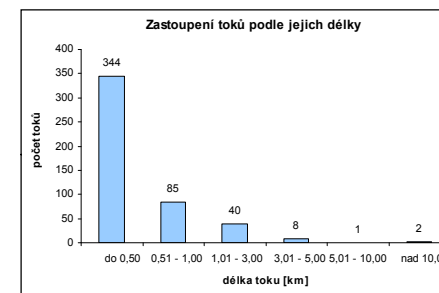
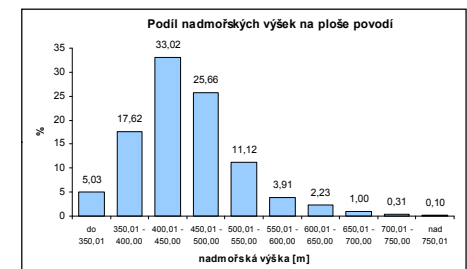

délka toku [km]	počet toků
do 0,50	344
0,51 - 1,00	85
1,01 - 3,00	40
3,01 - 5,00	8
5,01 - 10,00	1
nad 10,01	2

